

du 13 au 19 novembre		mer. 13	jeu. 14	ven. 15	sam. 16	dim. 17	lun. 18	ma. 19
L'AMOUR OUF	2h40	20h					15h/20h	17h30/20h30
MISÉRICORDE avertissement	1h43	17h30*	20h30*				18h*	17h30*
L'HISTOIRE DE SOULEYMANE	1h33		15h*				18h/20h*	15h*
LEE MILLER VF/VO	1h57							15h VF/20h30* VO
AGUIRRE, LA COLÈRE DE DIEU	1h31	19h* hist.& ciné						
CHALLENGER	1h35	15h*						
avant-première EN FANFARE	1h43			19h40 ap.				
ciné + SUR UN FIL	1h56					20h ciné +		
FLOW, LE CHAT... + 8 ans	1h25	17h30	18h*		17h*	20h*	15h*	
ANGELO DANS LA FORÊT... + 6 ans	1h51	15h			15h*			
avant-première NIKO... + 5 ans	1h25					10h + petit déj.		

spectacle complet Papagalli s.16 / d.17 nov. 20h30 17h

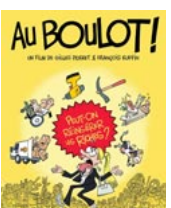

du 20 au 26 novembre		mer. 20	jeu. 21	ven. 22	sam. 23	dim. 24	lun. 25	ma. 26
VENOM : THE LAST DANCE avertis.	1h50	15h		20h30	15h/17h30	14h30		
LOUISE VIOLET	1h48	17h30/20h*	15h		17h30*/20h30*	17h		15h/17h30
À TOUTE ALLURE	1h26	17h30*	15h*	17h30/20h30*	20h30	17h*		15h*/17h30* 20h30
ANORA VOST Int. - 12 ans	2h19		20h15			20h	17h/20h*	
AU BOULOT !	1h24	20h	18h*	17h30*		20h*	18h*	
MA VIE MA GUEULE	1h39		18h/ 20h30*				15h*	20h30*
ciné + JUSQU'À LA GARDE avertis.	1h34						20h ciné +	
LE ROBOT SAUVAGE + 8 ans	1h42	15h*			15h*	14h30*		

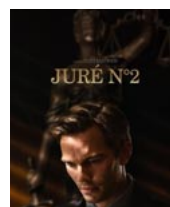

du 27 au 3 décembre		mer. 27	jeu. 28	ven. 29	sam. 30	dim. 1/12	lun. 2	ma. 3
GLADIATOR II	2h30	14h30/20h		17h30/20h30		14h30/17h30		17h30/20h15
JURÉ N°2 VOST/VF	1h54		18hVO/20h30*VO	17h30*VF		17h*VF/20h*VO	15h30 VF/20h30 VO	
EN TONGS AU PIED DE L'HIMALAYA	1h33	14h30*		15h*/20h30*		20h15	20h30*	17h30*
TROIS AMIES	1h57	17h30*	15h*/20h30				18h	
LOUISE VIOLET	1h48	17h30	18h*			14h30*	15h30*	
À TOUTE ALLURE	1h26						18h*	20h*
ciné + LA THÉORIE DU BOXEUR	1h38	20h* ciné +						

*salle 2 : 50 places, accès escalier / les salles sont susceptibles d'être interchangeables / VOST : version originale sous titrée

Fêtons la nouvelle salle !

3 séances ciné avec un moment convivial
réservation conseillée : www.lmct.fr



AVANT PREMIÈRE + concert
VEN. 15 NOVEMBRE
19h40 **5€**
en 1^{ère} partie
l'Harmonie muroise
entraîne pot de l'amitié



AVANT PREMIÈRE
DIM. 17 NOVEMBRE
5€ 10h
accueil petit déjeuner
10h30 projection



ciné + rencontre
DIM. 17 NOVEMBRE
20h **5€**
avec deux clowns
de l'association "Soleil Rouge"
pot de l'amitié

COMÉDIE DRAMATIQUE DE REDA KATEB
Jo, une jeune artiste de cirque découvre le travail des clowns à l'hôpital.



MISÉRICORDE

COMÉDIE, POLICIER DE ALAIN GUIRAUDIE avertissement
AVEC FÉLIX KYSYL, CATHERINE FROT, JEAN-BAPTISTE DURAND...
Jérémie revient à Saint-Martial pour l'enterrement de son ancien patron et s'installe chez Martine, sa veuve. Entre une disparition mystérieuse, un voisin menaçant et un abbé aux intentions étranges, son court séjour prend une tournure inattendue...
- Alain Guiraudie opère une greffe inouïe entre la tragédie et le burlesque.



AUDINOS PAYSAGES
AMÉNAGEMENT,
RÉNOVATION & CRÉATION
D'ESPACES VERTS À THÈMES
ENTRETIEN DES PARCS & JARDINS
06.32.51.01.68 / 04.76.30.75.57

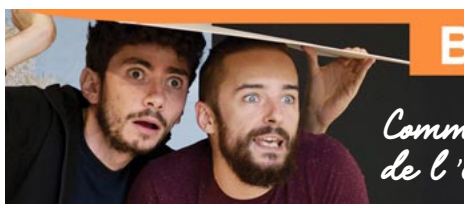

Babil
Comment un petit défaut
de l'enfance peut-il faire grandir ?

À TOUTE ALLURE

COMÉDIE DE LUCAS BERNARD
AVEC PIO MARMAÏ, EYE HÄIDARA, JOSÉ GARCIA...
Elle est officier de sous-marin. Il est steward. Ils se rencontrent lors d'une escale. Amoureux, Marco s'introduit en cachette dans le sous-marin... - Une fantaisie échevelée au rythme tonitruant avec deux acteurs dont la complicité "chien-chat" crève l'écran.

AU BOULOT !

COMÉDIE, DOCUMENTAIRE DE GILLES PERRET, FRANÇOIS RUFFIN
"C'est quoi ce pays d'assistés ? De feignasses ?" Sur le plateau des *Grandes Gueules*, l'avocate parisienne Sarah Saldmann s'empare: "Le Smic, c'est déjà pas mal." D'où l'invitation du député François Ruffin: "Je vous demande d'essayer de vivre, madame Saldmann, pendant trois mois, avec 1 300 €."

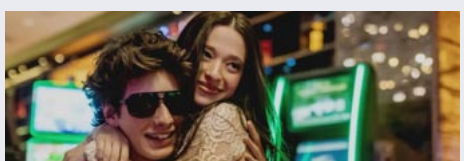

ANORA

interdit - 12 ans
COMÉDIE DRAMATIQUE DE SEAN BAKER - ANG. VOST -
AVEC MIKEY MADISON, MARK EYDELSTEYN...
Anora, jeune strip-teaseuse de Brooklyn rencontre le fils d'un oligarque russe. Sans réfléchir, elle épouse avec enthousiasme son prince charmant. Mais lorsque la nouvelle parvient en Russie, le conte de fées est menacé... - Le film de Sean Baker Palme d'or à Cannes, intrigue, convainc et charme par sa fougue et son culot.



ciné + échange
LUN. 25 NOVEMBRE
20h
avec le Réseau
Entraide Violences
Intra familiale **5€**

DRAME DE XAVIER LEGRAND peut heurter la sensibilité
Le couple Besson divorce. Pour protéger son fils Julien, Miriam demande la garde exclusive. La juge accorde une garde partagée...

JURÉ N°2

DRAME, THRILLER DE CLINT EASTWOOD - ANGL. - VOST/VF -
AVEC NICHOLAS HOULT, TONI COLLETTE...
Justin est juré dans une affaire de meurtre ultra-médiatisée où l'accusé est connu pour être un homme violent. Plus Justin écoute les témoignages, plus ça se complique : le soir du meurtre, il était dans le bar en question...
- Clint Eastwood déroule un fascinant récit, au suspense qui va crescendo.



Histoire & Cinéma
MER. 13 NOVEMBRE
19h* **5€**
animé par Eric Marchand
professeur d'histoire



LEE MILLER

BIOPIC DE ELLEN KURAS - ANG VO/VF
AVEC KATE WINSLET, ANDY SAMBERG
Lee Miller, ex-modèle, est l'une des premières femmes photographes partie sur le front, prête à tout pour témoigner des horreurs de la Seconde Guerre.



LOUISE VIOLET

DRAME, HISTORIQUE DE E. BESNARD
AVEC A. LAMY, G. GADEBOIS...
1889. Envoyée dans un village de campagne, l'institutrice Louise Violet doit y imposer l'école de la République. Une mission qui ne la rend pas populaire.



MA VIE MA GUEULE

COMÉDIE DRAMATIQUE DE S. FILLIÈRES
AVEC A. JAOUÏ, A. WORETH...
Barberie Bichette a peut-être été belle, aimée, une bonne mère, une collègue fiable... Aujourd'hui, c'est noir, c'est violent, c'est absurde et ça la terrifie : elle a 55 ans.



TROIS AMIES

COMÉDIE DRAMATIQUE DE E. MOURET
AVEC C. COTTIN, S. FORESTIER...
Joan, Alice et Rebecca sont trois amies avec trois visions de l'amour. Quand Joan quitte Victor et que celui-ci disparaît, leurs vies et leurs histoires s'en trouvent bouleversées.



LA THÉORIE DU BOXEUR
ciné + échange
MER. 27 NOVEMBRE
20h* **5€**
animé par Jean-Paul Biessy,
en présence de paysans-es
de Matheysine

DOCUMENTAIRE DE NATHANAËL COSTE
L'agriculture face au défi climatique.
Une enquête dans la vallée de la Drôme..

Tarifs cinéma : 7,50€ / réduit et + 65 ans : 6,50€ / - de 14 ans et RSA : 5€ / adhérents : 6€
carte 10 entrées : 60€ (non nominative valable 18 mois) / carte 10 entrées - 14 ans : 40€

isère LE DÉPARTEMENT isère
Matheysine Communauté de communes
Mure